MARRUVIUM
ALMA MATER STUDIORUM

DIAGRAMMA FUNZIONALE
Piano primo

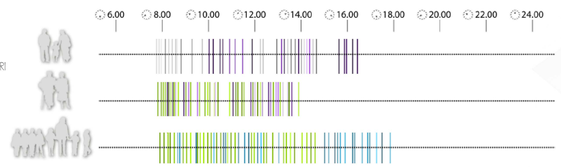

DIAGRAMMA DEI FLUSSI
Piano primo

ELEMENTI DI PROGETTO

01. funzioni

02. accessi e percorsi
percorsi didattici

IPOTESI DI VIABILITA'

Ipotesi 01
Via Carducci Chiusa e creazione nuova viabilità su fronte Sud-Ovest
PARCHEGGI
St= 8787mq Sf=8787-1062,7mq= 7724,66mq
P min= 772.5 mq
Pprog= 808.24 mq

Ipotesi 02
Situazione viaria attuale, creazione percorso pedonale per accesso scuola secondaria di I°grado
PARCHEGGI
St= 6250mq Sf=6250mq
Pmin= 625 mq
P prog= 637mq

SEZIONE 04
Scala 1: 200

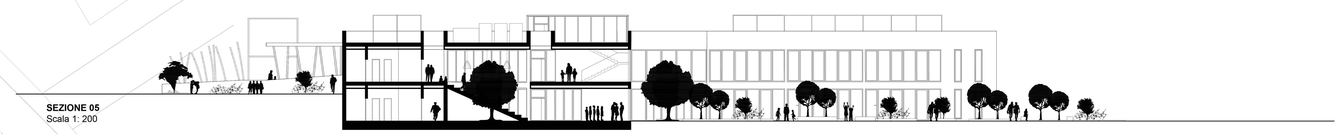

SEZIONE 05
Scala 1: 200

Legenda
1 - ingresso principale - scuola elementare
2 - bidelleria/ripostiglio
3 - aule scuola elementare
4 - aula morbida
5 - laboratori
6 - servizi/spogliatoi
7 - sala espositiva
8 - sala relax professori
9 - segreteria
10 - sala professori
11 - uffici amministrativi
12 - presidenza
13 - locale fotocopie/archivio
14 - scalinata/auditorium

PIANTA PIANO PRIMO
Scala 1: 200

DATI TECNICI DI PROGETTO
Verifica superfici D.M. 18/12/1975

aule didattiche	**485,16 mq**	(>450.00 mq)
attività speciali	**150,32 mq**	(= 150,00 mq)
biblioteca insegnanti	**32,50 mq**	(=32,50 mq)
attività integrative e parascolastiche	**100,03 mq**	(>90,00 mq)
uffici	**136,27 mq**	(>135,00 mq)
connettivi e servizi igienici	**390,30 mq**	(>385,40 mq)